

Esta sala está dentro de **la torre** que se construyó en el año 1120. Justo en la planta de abajo está la **sala 1** del museo. En la sala 1 está la **recepción** del museo.



Los objetos que hay en esta sala representan la **procesión del Corpus Christi**.



El **Corpus Christi** es una fiesta de la Iglesia que se hace para celebrar la Resurrección de Cristo, es decir, que Cristo murió y después resucitó.



En el centro de esta sala, toda la decoración que vemos está relacionada con el tema de la Resurrección. Una de las decoraciones es el **Ave Fénix**. Según la leyenda, este ave moría y después volvía a nacer.

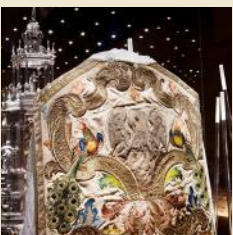

El **pavo real** también se considera un símbolo de la **Resurrección** de Cristo. Esto es así porque los pavos reales cambian las plumas en primavera.